

PROCEDURA INSTALLAZIONE 3CAD MOBILDUENNE

Dopo aver scaricato il file di installazione "SETUP_MOBILDUENNE.EXE" si proceda ad eseguirlo con un doppio clic sull'icona.

Si arriverà alla seguente finestra:

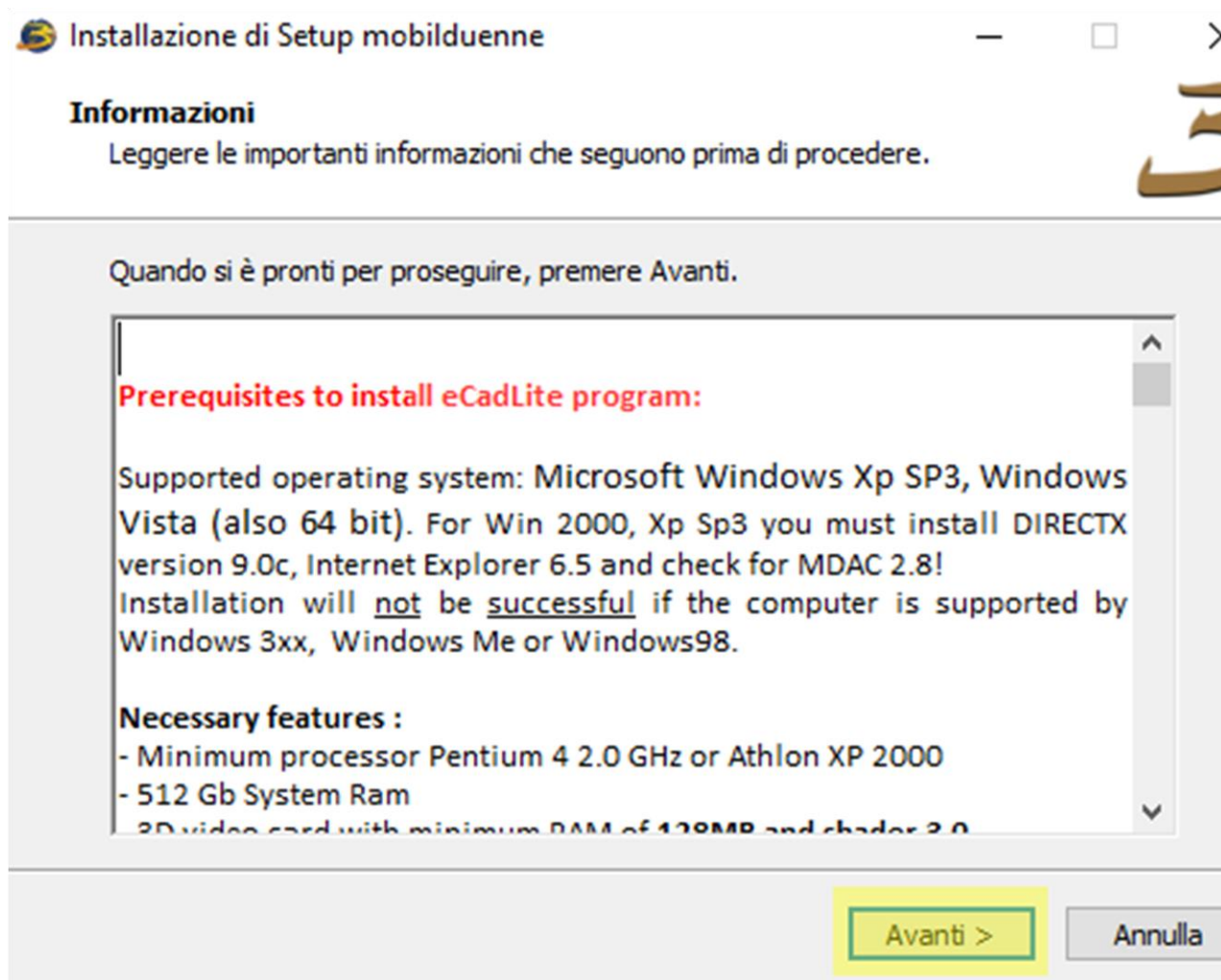

Premere **Avanti** per proseguire con l'installazione:

Nelle successive finestre, proseguire l'istallazione premendo **Avanti** quando richiesto.

All'apertura della Finestra qui riportata premere il tasto **Fine** per terminare la procedura di installazione.



Al termine della procedura di installazione aprire l'icona che sarà stata creata sul desktop per avviare la registrazione del programma.



Icona 3CAD Mobilduenne

Si aprirà a questo punto una nuova Finestra in cui compilare i dati relativi al cliente utilizzatore del programma. (compilare i dati indicati nella zona evidenziata in giallo nella maniera più specifica possibile). ATTENZIONE, in basso sulla sinistra si dovrà inoltre abilitare la spunta su **Accetto le condizioni** relative all'utilizzo del programma.

Impostazione Dati Utilizzatore

Indirizzo eMail*			
Ragione sociale*			
Indirizzo			
C.A.P.	Città	Prov.	
Nazione		PC	
Telefono	Fax	Web	
Serial Number PC	Lingua		IT
Attivazione			Richiedi Attivazione
Logo	Info Utente		
* campo obbligatorio			
Software License Agreement			
By using this software, you indicate your acceptance of the License Agreement.			
END-USER LICENSE AGREEMENT FOR DAU -- eCad			
IMPORTANT-READ CAREFULLY:			
This Dau Software License Agreement ("DSL") is a legal agreement between you (either an individual or a single entity) and Dau S.r.l. for the Dau software product identified above, which includes computer software and associated media and printed materials, and may include "online" or electronic documentation ("SOFTWARE PRODUCT" or "SOFTWARE").By installing, copying, or otherwise using the SOFTWARE PRODUCT, you agree to be bound by			
<input type="radio"/> Rifiuto			
<input checked="" type="radio"/> Accetto le condizioni			
Stampa Cond.		Esci	Attiva

Successivamente, premere il tasto **Richiedi Attivazione**. Nel giro di qualche minuto (la procedura è automatica e prende come riferimento l'indirizzo eMail indicato nella compilazione appena effettuata) si riceverà una email con un codice di attivazione da copiare nella zona accanto al tasto **Richiedi Attivazione**, successivamente premere il tasto **Attiva**.

Il programma ora è installato correttamente, ma alla prima apertura produrrà un messaggio automatico qui riportato:

eCadPro



Nessun catalogo disponibile fuori linea!
L'abilitazione all'utilizzo del catalogo avverrà entro le prossime 24 ore!
(ActivationKey: 04C88BB2CCBFFCEBD72D)

OK

Questo messaggio vuole semplicemente dire che la licenza appena attivata non è ancora stata abilitata dall'operatore di Mobilduene, che potrà farlo solo in seguito alla prima apertura del programma da parte del cliente (l'operatore sarà informato tramite programma della richiesta del cliente e procederà all'abilitazione del codice).

Buon lavoro
Mobilduene Srl